

COUPE / ELEVATION PROJET K01

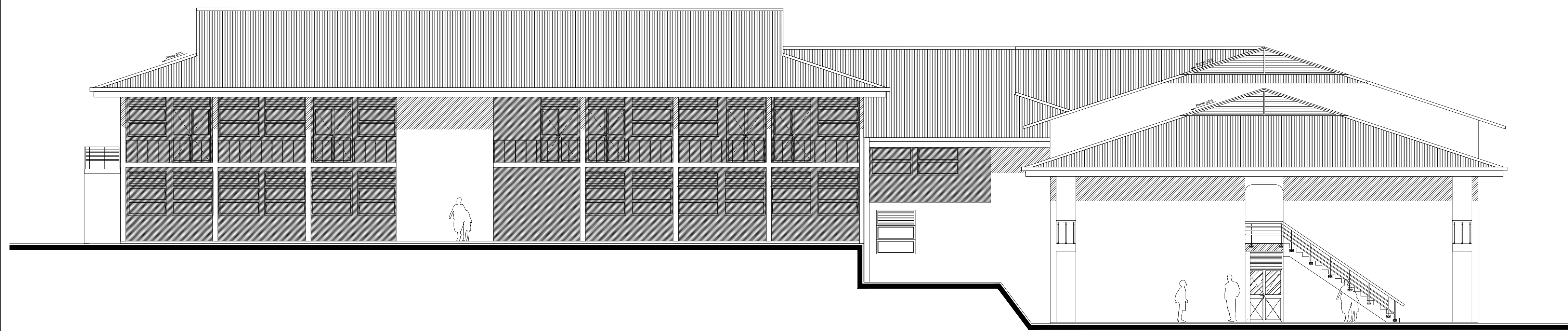

FACADE PROJET SUD-EST



FACADE PROJET NORD-EST



FACADE PROJET NORD-OUEST

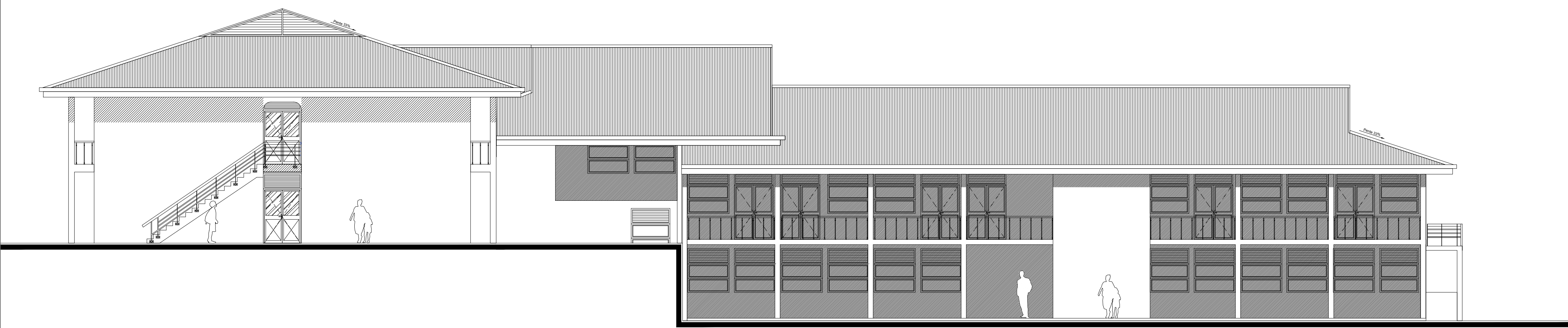

FACADE PROJET SUD-OUEST

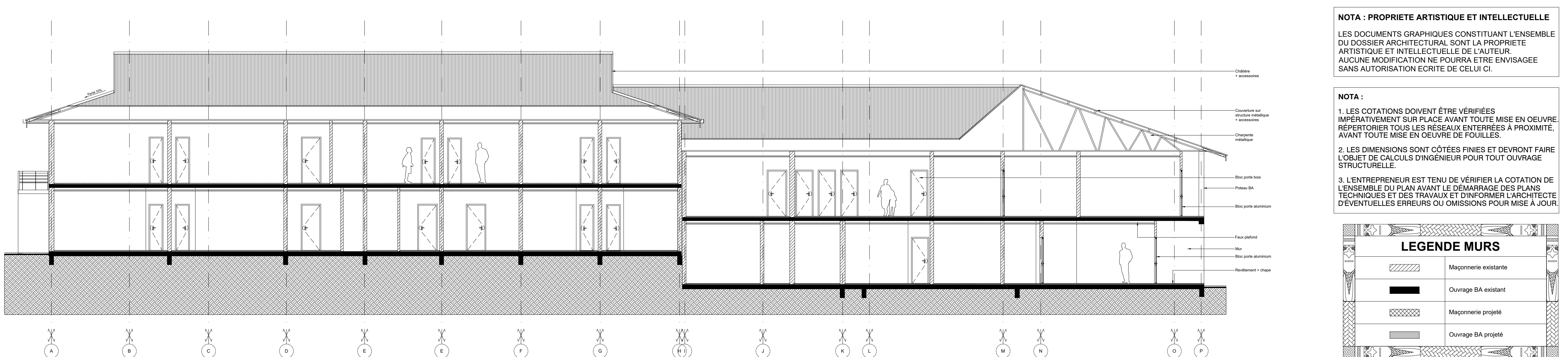

COUPE / ELEVATION PROJET K02

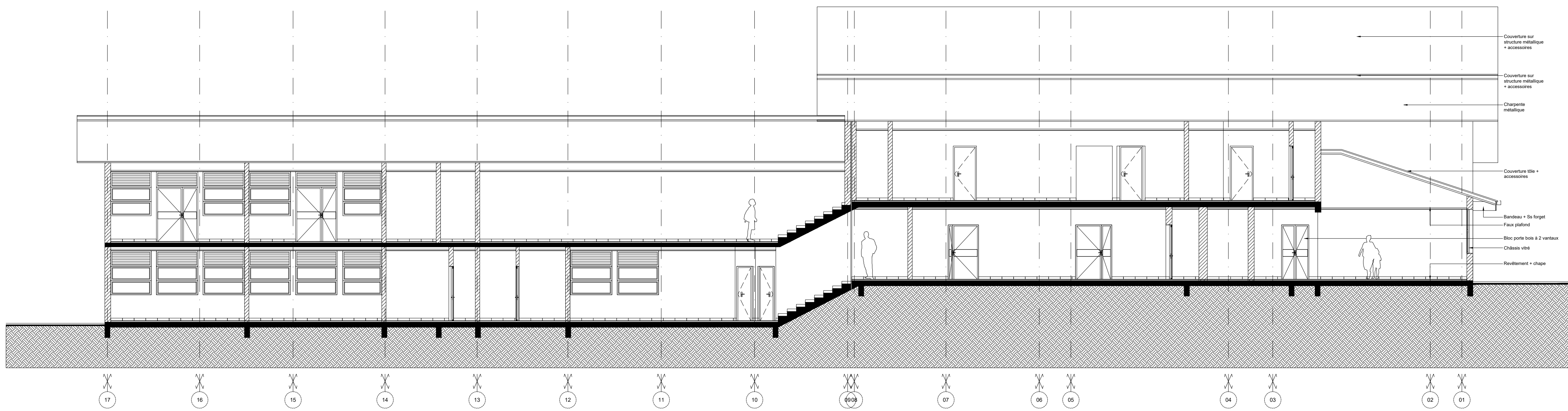

COUPE / ELEVATION PROJET K03

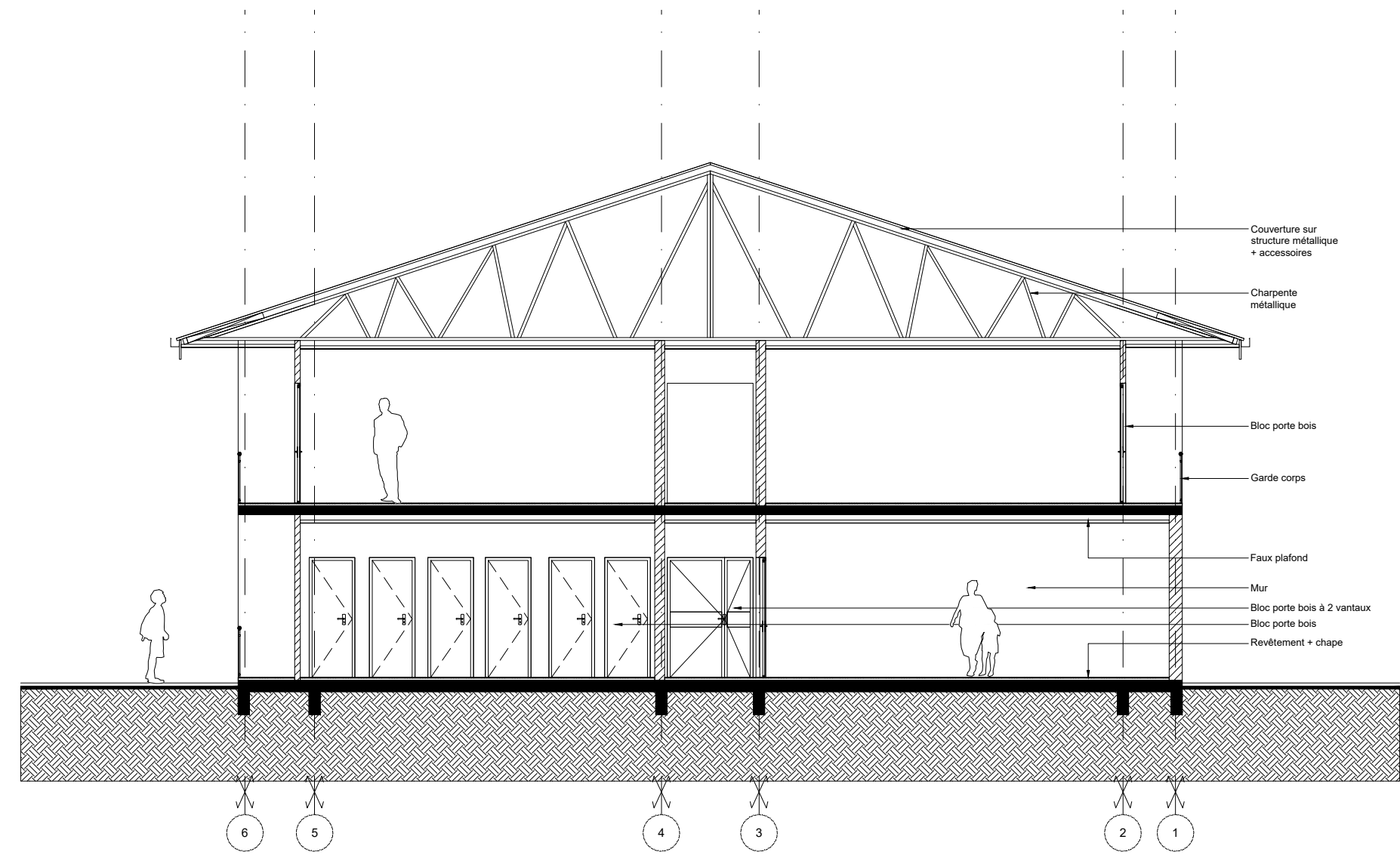

COUPE / ELEVATION PROJET K04

NOTA : PROPRIETE ARTISTIQUE ET INTELLECTUELLE

LES DOCUMENTS GRAPHIQUES CONSTITUANT L'ENSEMBLE DU DOSSIER ARCHITECTURAL SONT LA PROPRIETE ARTISTIQUE ET INTELLECTUELLE DE L'AUTEUR. AUCUNE MODIFICATION NE POURRA ETRE ENVISAGEE SANS AUTORISATION ECRITE DE CELUI CI.

NOTA :

1. LES COTATIONS DOIVENT ETRE VERIFIEES IMPERATIVEMENT SUR PLACE AVANT TOUTE MISE EN OEUVRE. REPERTORIER TOUS LES RESEAUX ENTERRES A PROXIMITE, AVANT TOUTE MISE EN OEUVRE DE FOUILLES.
2. LES DIMENSIONS SONT COTEES FINES ET DEVONT FAIRE L'OBJET DE CALCULS D'INGENIEUR POUR TOUT OUVRAGE STRUCTURELLE.
3. L'ENTREPRENEUR EST TENU DE VERIFIER LA COTATION DE L'ENSEMBLE DU PLAN AVANT LE DEMARRAGE DES PLANS TECHNIQUES ET DES TRAVAUX ET D'INFORMER L'ARCHITECTE D'EVENTUELLES ERREURS OU OMISSIONS POUR MISE A JOUR.

LEGENDE MURS

	Mazomerie existante
	Ouvrage BA existant
	Mazomerie projetee
	Ouvrage BA projetee

M.M.W. ARCHITECTURE
Tribu de Thualhick B.P. 595 We - 98820 Liou
2 rue Pierre Leconte - Parc de Normandie - 98800 Nouméa
Tel : (+687)45.48.00 - Fax : (+687)45.48.00
Tel : (+687)23.64.20 - Fax : (+687)23.64.20
Email : secretariat.mmw@mnmw.nc

ARCHITALE
BP 61 - Mala ou - 98 600 Wallis & Futuna
Tel : (+681)82.12.74 - (+681)72.12.74
Email : hakomani.patele@architectes.org
architale@hakomani.com

STRUCTURE
1 rue de la République - 98 800 Nouméa
Tel : (+687)23.95.57 - Fax : (+687)23.95.02
Email : direction@structure-noumea.nc
jean.bouamont@sigma.nc

Sigma
1 rue de la République - 98 800 Nouméa
Tel : (+687)23.95.57 - Fax : (+687)23.95.02
Email : direction@structure-noumea.nc
jean.bouamont@sigma.nc

GEOME
13 rue de la République - 98 800 Nouméa
Tel : (+687)23.95.57 - Fax : (+687)23.95.02
Email : geome-energie@gmail.com

INGEN
121 rue Jacques Bellet - 98 807 NOUMEA
Tel : (+687)24.87.16
Email : edric.buissong@ingen.nc
edric.buissong@ingen.nc

INGEN
121 rue Jacques Bellet - 98 807 NOUMEA
Tel : (+687)24.87.16
Email : edric.buissong@ingen.nc
edric.buissong@ingen.nc

**REHABILITATION ET EXTENSION
DU LYCEE DETAT DE WALLIS & FUTUNA
- ILES DE WALLIS & FUTUNA**

D.C.E.

PROJET

PLANCHE ARCH. N°K04 - TRANCHE FERME

DESSINS

VISA

COUPES / ELEVATIONS PROJET K01 - K02 - K03 & K04

FACADES PROJET (4U)

ECHELLE : 1/100°

DATE : le 10 MARS 2025

MODIFICATIONS

DATE